

委員「閱卷」流程

- ◆ 委員報到領卡作業：考選部管卷人員根據閱卷委員證上之編號，找出委員相對應之閱卷 IC 卡，經身份核對無誤後，則將閱卷 IC 卡交給閱卷委員，完成報到。閱卷委員亦可使用個人之自然人憑證，只需將自然人憑證交由考選部資訊人員先進行系統設定，即可使用。試卷評閱流程如下圖所示。

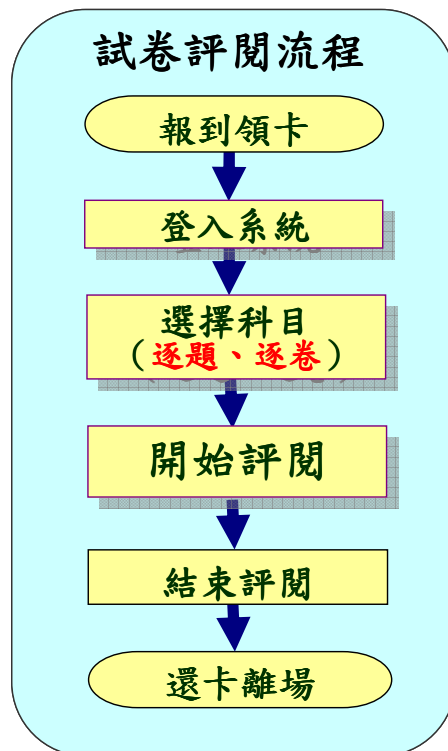

- ◆ 試卷評閱作業：委員將所領取之閱卷 IC 卡插入讀卡機，再登入評閱系統，並輸入閱卷 IC 卡密碼，即可登入系統，接著再選擇逐題（系統會依據應考人之題號劃記進行自動切題，如下圖所示）或逐卷模式進行評閱後，系統會自動隨機下載所需評閱之試卷影像。所有試卷影像檔均在完善資訊安全防護與監控環境下，透過電子彌封技術與數位簽章技術加以保護。

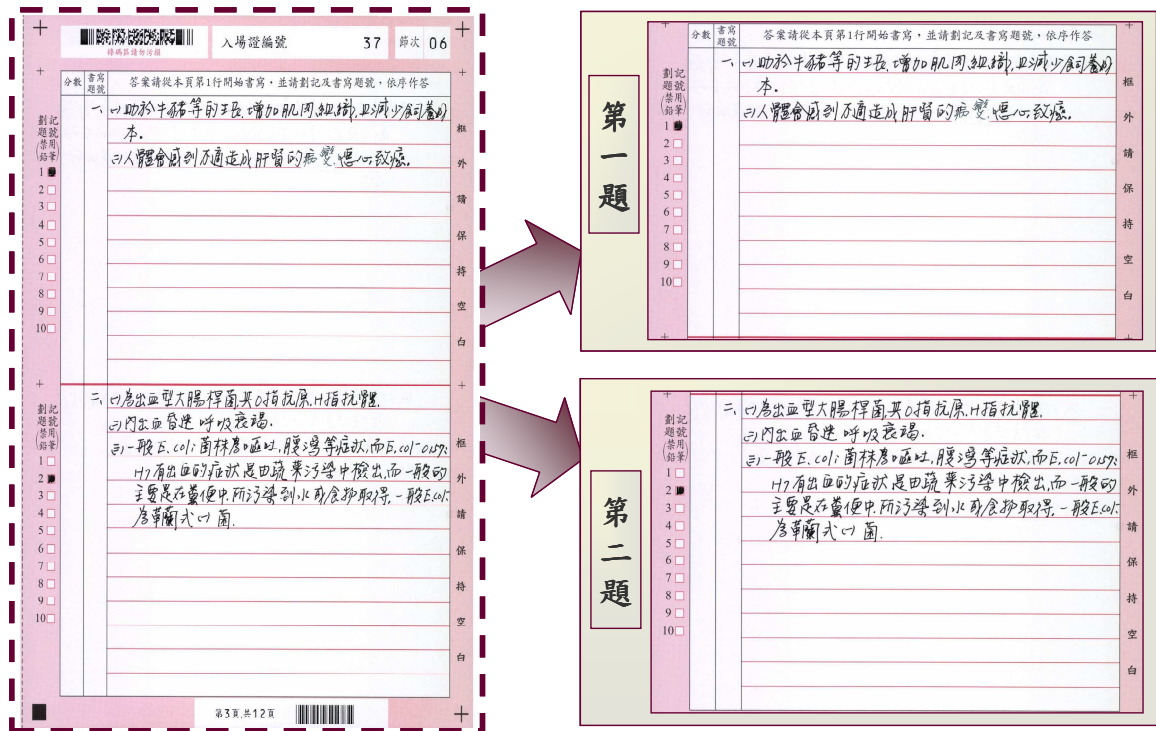

系統自動切題範例

◆ **劃記給分**作業：閱卷委員於評閱系統中，使用滑鼠在電腦螢幕上所顯示之試卷影像中劃線或圈點，例如 ○ × ? 、 等，以提供委員評閱試卷時的參考和評閱作業歷史記錄，且該項劃記資料不會修改與破壞試卷原圖。當閱卷委員看過該題所有作答影像並劃記圈點後，則可針對該題進行給分。

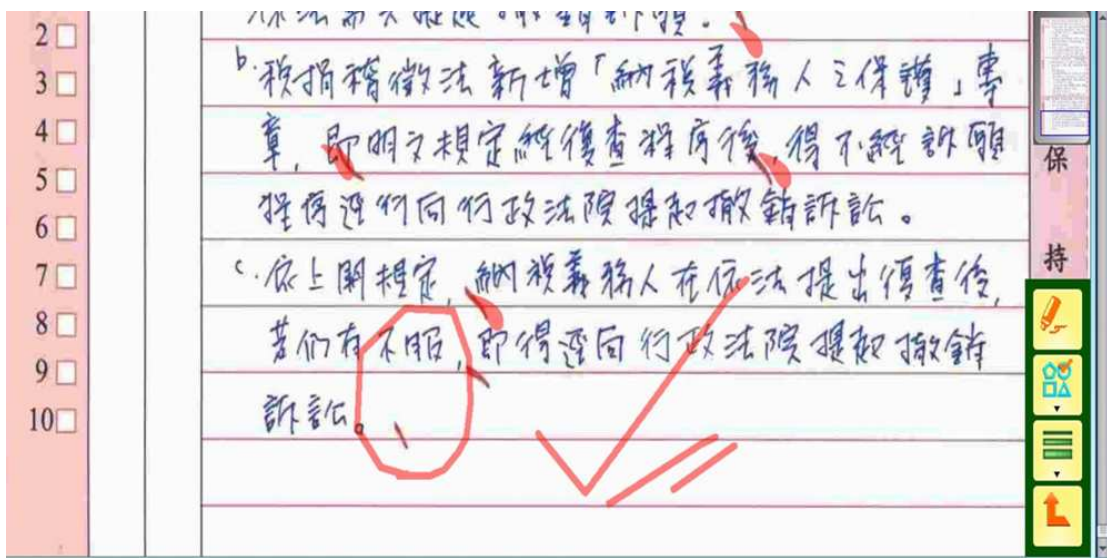

劃線圈點範例

◆ **數位簽章** 作業：委員給完分時，系統會使用閱卷 IC 卡資訊進行數位簽章，以確保不可否認性，並再自動下載下一題之影像。有關數位簽章之內容與簽章樣示如下：

- 影像雜湊唯一值。
- 合併之各影像檔名。
- 二維條碼內容：文件類型、考試代碼、節次、入場證編號。
- 評閱題號分數/子題號子題分。
- 評分理由。
- 簽署時間。

由0001號王OO閱卷委員簽署
簽名詳細資訊：
影像唯一值：
85eef4da....97241c2
影像檔名：85eef4da.jpg
二維條碼：00101000001
簽署分數：0
評分理由：文不對題
簽署時間：2010:11:22 15:00:02

| | | | | |
|----------|----|-------------------------------------|---|---------------------------------|
| | 分數 | 書寫題號 | 答案請從本頁第1行開始書寫，並請劃記及書寫題號，依序作答 | |
| 劃記題號(給分) | 1 | <input checked="" type="checkbox"/> | 臣亮言：先帝創業未半，而中道崩殂；今天下三分，益州疲敝，此誠危急存亡之秋也。然 | 框 外 請 保 持 空 白 |
| | 2 | <input type="checkbox"/> | 侍衛之臣，不懈於內；忠志之士，忘身於外者； | |
| | 3 | <input type="checkbox"/> | 蓋追先帝之殊遇，欲報之於陛下也。誠宜開 | |
| | 4 | <input type="checkbox"/> | 張聖聽，以光先帝遺德，恢弘志士之氣；不宜 | |
| | 5 | <input type="checkbox"/> | 妄自菲薄，引喻失義，以是忠謀之跡也。宮中 | |
| | 6 | <input type="checkbox"/> | 府中，俱為一體；陟罰臧否，不宜異同：若有作奸 | |
| | 7 | <input type="checkbox"/> | 犯科，及為忠義者，宜付有司，論其刑賞，以昭 | |
| | 8 | <input type="checkbox"/> | 陛下平明之治；不宜偏私，使內外異法也。侍中、侍 | |
| | 9 | <input type="checkbox"/> | 部郭攸之、費祿、董允等，此皆良臣，志慮忠純， | |
| | 10 | <input type="checkbox"/> | 是以先帝劉拔以遺陛下；愚以為宮中之事，無不 | |
| | | | 大小，悉以咨之，然後施行，必得裨補闕漏。 | |

數位簽章範例

◆ **閱卷品質控管**：考選部於閱卷期間設有管卷人員進行委員已閱試卷之三關卡影像檢查，若發現委員有漏閱情形，會即時退回給委員，並就該試卷進行重新評閱。另為及時掌握委員閱卷情形，如閱卷進度、時間、分數等資訊，考選部工作人員可參考相關統計報表(如下圖)，以適時與委員溝通並做適度調整，避免委員趕在最後幾天快速將試卷閱畢，而影響應考人之權益。

委員閱卷情形表

| 各類科閱卷情形表 | | | | | | | | | | | | | | | 日期時間：102/12/4 上午 09:52:25 | | | | | | | | | |
|----------|----|----|-----|----|------|------|------|----|------|------|------|------|------|------|---------------------------|----|----|-------|-------|------|--------|-----|------|----|
| 解題 | 類別 | 卷別 | 題別 | 科目 | 評閱方式 | 閱卷方式 | 閱卷狀態 | 題號 | 申請題數 | 已閱題數 | 已閱題數 | 已閱題數 | 已閱題數 | 已閱題數 | 頁次：第 1 頁 / 共 3 頁 | | | | | | | | | |
| | | | | | | | | | | | | | | | 全 | 00 | 05 | 01 | 01 | 01 | 01 | 01 | 01 | 01 |
| 高普考試 | | | 國文組 | | 線上 | 閱卷 | | 全 | 00 | 05 | 01 | 01 | 01 | 01 | 1742 | 0 | Y | 29.11 | 30.01 | 0.00 | 100.00 | 001 | 0.00 | 0 |
| 高普考試 | | | 國文組 | | 線上 | 閱卷 | | 全 | 00 | 05 | 01 | 01 | 01 | 01 | 300 | 0 | Y | 31.44 | 30.01 | 0.00 | 100.00 | 300 | 0.00 | 0 |
| 高普考試 | | | 國文組 | | 線上 | 閱卷 | | 全 | 00 | 05 | 01 | 01 | 01 | 01 | 1709 | 0 | Y | 31.18 | 30.01 | 0.00 | 100.00 | 001 | 0.00 | 0 |
| 高普考試 | | | 國文組 | | 線上 | 閱卷 | | 全 | 00 | 05 | 01 | 01 | 01 | 01 | 2237 | 0 | Y | 29.22 | 30.01 | 0.00 | 100.00 | 001 | 0.00 | 0 |