

線上閱卷作答注意事項



請使用 0.5~
0.7mm 黑色原子
筆或鋼筆作答

試卷應保持完整清潔，切勿開拆、裁割毀損。
 試卷封面及內頁入場證號碼（座號）、條碼均不得污損、破壞或塗改。

國家考試部選考



注意事項

（為免影響權益，請務必詳閱下列說明）

- 一、請檢查試卷之考試名稱、等別、類科、科目、節次、入場證編號（座號）是否正確。如發現不符，應即告知監場人員處理。
- 二、左欄係供閱卷委員記載評分結果使用，應考人請勿填寫。
- 三、試卷請保持完整，切勿裁割毀損。試卷封面及內頁條碼均不得污損。
- 四、答案書寫方式，應以西式橫書作答。
- 五、作答時請使用黑色之原子筆或鋼筆，不得使用鉛筆及螢光筆。
- 六、作答時請劃記及書寫題號，依序作答。
- 七、試卷上不可書寫姓名、座號、或其他不應有之文字、標記。
- 八、試卷作答區計 頁，請摺節使用。

第一閱 或單閱		第二閱		抽閱 簽章
題號	分數	題號	分數	
一		一		
二		二		
三		三		
四		四		
五		五		
六		六		
七		七		
八		八		
九		九		
十		十		
總分				
委員簽章				



節次 04

考試名稱：103年專技人員普通考試 考試

類科：

科目：

入場證編號：20150929



作答前，請詳閱作答劃記範例

節次 02

入場證編號：10710002



條碼區請勿污損

劃記作答範例

<p>1 <input checked="" type="checkbox"/> 2 <input type="checkbox"/> 3 <input type="checkbox"/> 4 <input type="checkbox"/> 5 <input type="checkbox"/> 6 <input type="checkbox"/> 7 <input type="checkbox"/> 8 <input type="checkbox"/> 9 <input type="checkbox"/> 10 <input type="checkbox"/></p> <p>○ 正確</p> <p>使用原子筆或鋼筆（禁用鉛筆），將方格塗滿，可使用修正液（帶）修正，注意不可留有殘跡。</p>	<p>1 <input checked="" type="checkbox"/> 2 <input checked="" type="checkbox"/> 3 <input type="checkbox"/> 4 <input type="checkbox"/> 5 <input type="checkbox"/> 6 <input type="checkbox"/> 7 <input type="checkbox"/> 8 <input type="checkbox"/> 9 <input type="checkbox"/> 10 <input type="checkbox"/></p> <p>× 不正確</p> <p>同一作答區，不可多重作答及劃記。</p>
 <p>○ 正確</p> <p>同一作答區僅供同一題作答，並於劃記題號方格中劃記題號，書寫題號欄位中書寫題號。</p>	 <p>× 不正確</p> <p>不可於同一作答區內作答兩題。第二題應移至下一頁之作答區作答。</p>
 <p>○ 正確</p> <p>同一題作答區不足時，得接續下一作答區作答，並接續在劃記題號欄劃記同一題號。</p>	 <p>× 不正確</p> <p>一題僅要劃記一個題號。第二題僅需於劃記題號區題號2之方格內劃記。</p>

框外請保持空白



開始作答

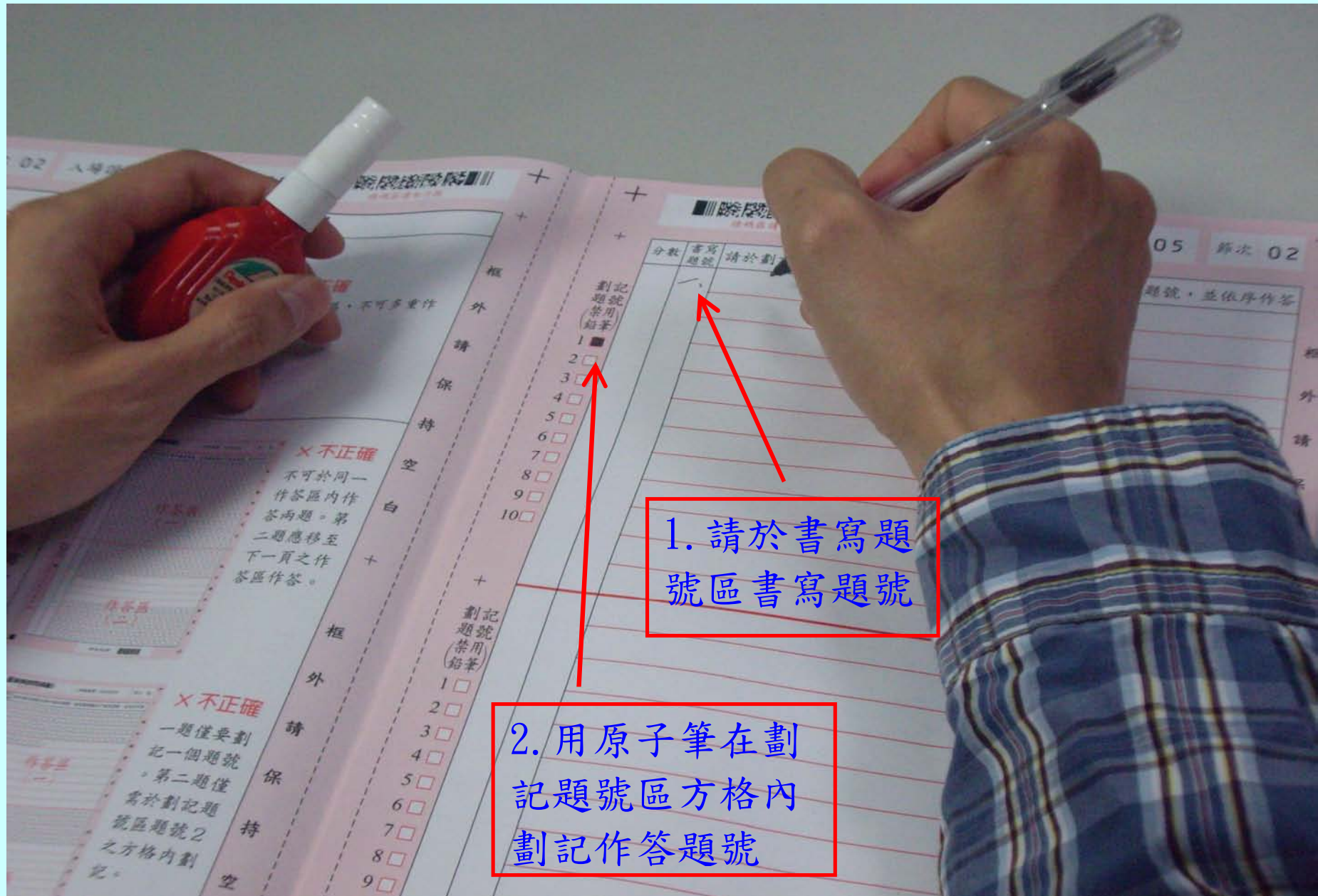

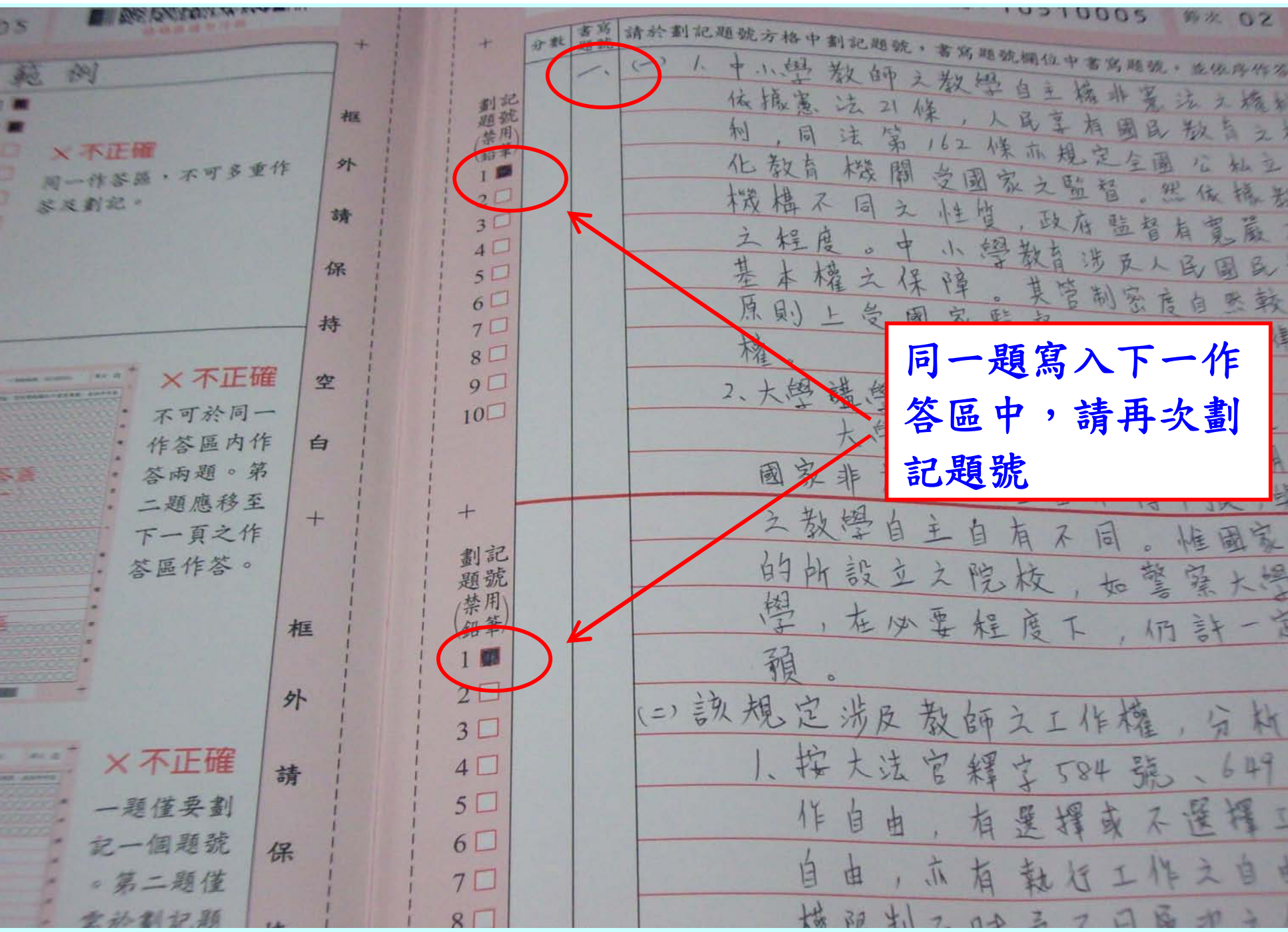

請於劃記題號方格中劃記題號，書寫題號欄位中書寫題號，並依序作答

一、

1. 中小學教師之教學自主權非憲法之權利，依據憲法 21 條，人民享有國民教育之權利，同法第 162 條亦規定全國公私立化教育機關受國家之監督。然依據教育機構不同之性質，政府監督有寬嚴之程度。中小學教育涉及人民國民基本權之保障。其管制密度自然較原則上受國家監督之

2. 大學

之教學自主自有不同。惟國家的所設立之院校，如警察大學學，在必要程度下，仍許一定預。

(二) 該規定涉及教師之工作權，分析
1. 按大法官釋字 584 號、649 作自由，有選擇或不選擇工自由，亦有執行工作之自由

× 不正確
同一作答區，不可多重作答及劃記。

× 不正確
不可於同一作答區內作答兩題。第二題應移至下一頁之作答區作答。

× 不正確
一題僅要劃記一個題號。第二題僅重於劃記題

框外請保持空白框外請保持

- 劃記題號(鉛筆)
- 1
- 2
- 3
- 4
- 5
- 6
- 7
- 8
- 9
- 10

- 劃記題號(禁用鉛筆)
- 1
- 2
- 3
- 4
- 5
- 6
- 7
- 8

同一題寫入下一作答區中，請再次劃記題號

換題時，請在次一
作答區內作答，同
時依作答題號重新
書寫、劃記題號

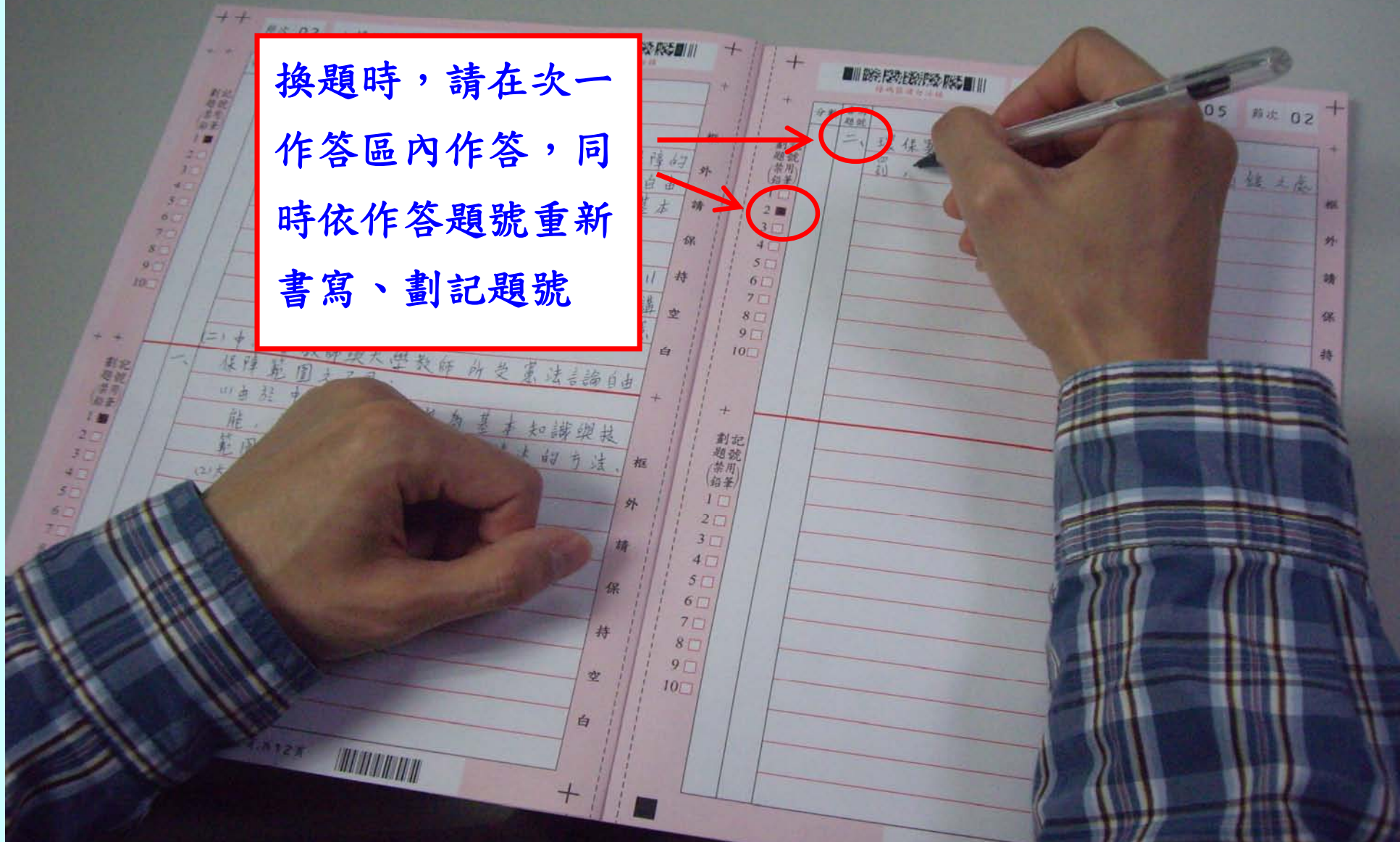

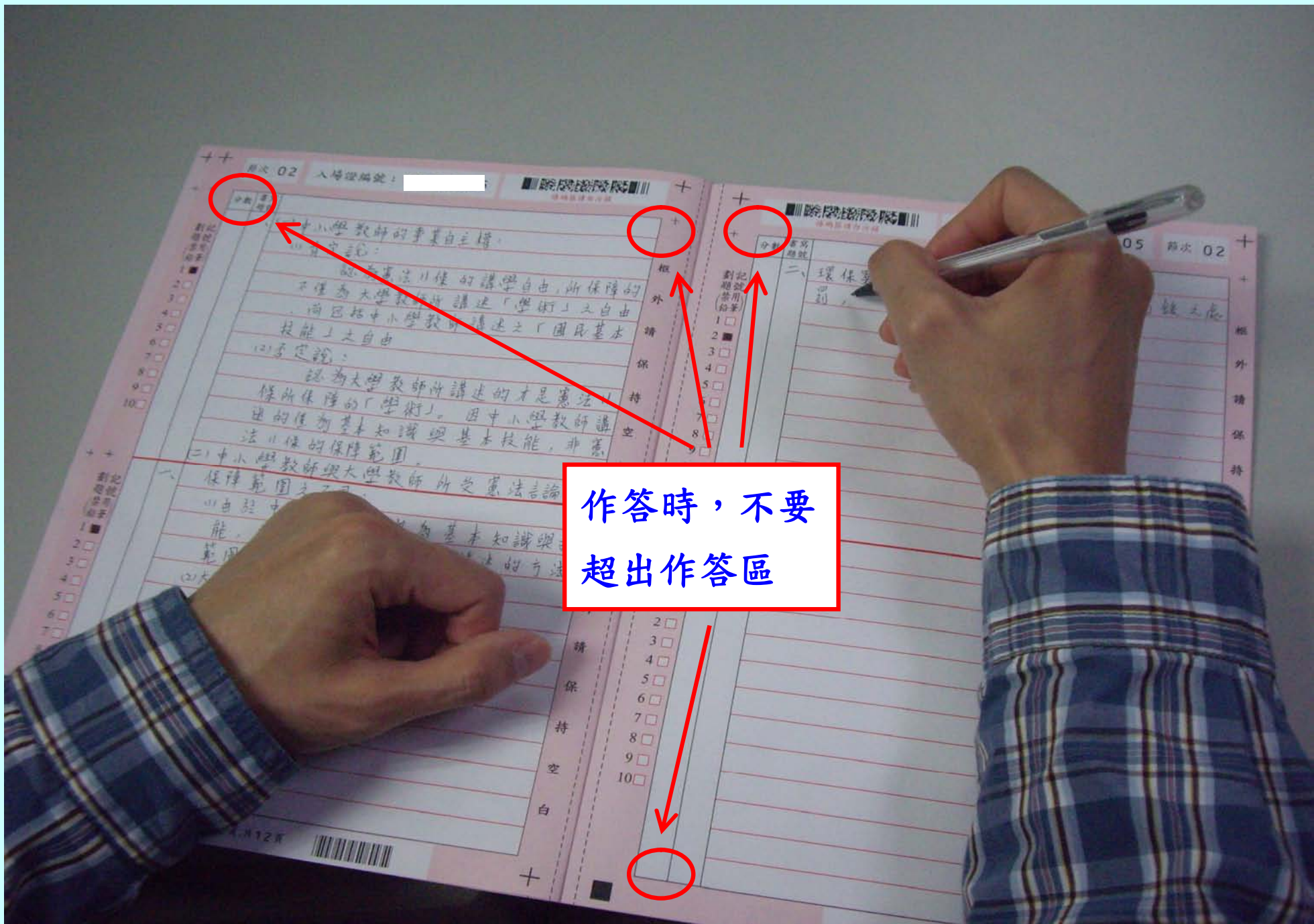

作答時，不要
超出作答區

框外請保持

依據憲法 21 條，人民享有國民教育之權利，同法第 162 條亦規定全國公私立文化教育機關受國家之監督。然依據教育機構不同之性質，政府監督有寬嚴不一之程度。中小學教育涉及人民國民教育本權之保障。



可以使用修正液或修正帶修改作答內容

框外請保持空白

- 記號用筆
劃題(禁鉛)
- 1
 - 2
 - 3
 - 4
 - 5
 - 6
 - 7
 - 8
 - 9
 - 10

- 2
- 3
- 4
- 5

